



52. ročník JELENÍ PAROH a 21. ročník KRAVSKÝ ROH
Otvorené majstrovstvá Slovenska v orientačnom behu v šprinte
a
Slovenský rebríček jednotlivcov v orientačnom behu na strednej trati



POKYNY



Jelení paroh a Kravský roh



Usporiadatelia: ŠK Sandberg Bratislava, mesto Kremnica a TJ Slávia TU Zvolen

Termín: 24. 10. 2015 dopoludnia – otvorené MSR v OB v šprinte, otvorené denné preteky jednotlivcov v orientačnom behu s určeným poradím kontrolných stanovišť. Preteky sú klasifikované v zmysle Súťažného poriadku čl. 4.7.5. e) ako medzinárodné majstrovstvá SR. V zmysle uvedených ustanovení budú udelené tituly prvým trom pretekárom bez ohľadu na štátnu príslušnosť a členstvo v SZOŠ.

24.10.2015 popoludní – Slovenský rebríček jednotlivcov, stredná trať, otvorené denné preteky jednotlivcov v orientačnom behu s určeným poradím kontrolných stanovišť.

Zhromaždisko: Mestský úrad Kremnica a námestie M. R. Štefánika v Kremnici.

Kategórie: MSR Šprint: W-14, W-16, W-18, W21-, W35-, W45-, W55-, W65-
M-14, M-16, M-18, M21-, M35-, M45-, M55-, M65-
Verejné kategórie: MW-R, M-10, M-12, W-10, W-12
K2: orientačne náročnejšia trať
N: náborová, orientačne jednoduchá trať pre začiatočníkov
Detská obrázková trať na zhromaždisku, razenie do mapy
SRJ Stredná trať:
W-10, -12, -14, -16, -18, 21-E, 21-B, 35-, 40-, 45-, 50-, 55-, 60-, 65-
M-10, -12, -14, -16, -18, -20, 21-E, 21-B, 35-, 40-, 45-, 50-, 55-, 60-, 65-, 70-
MW-R: deti s rodičmi
K3: orientačne náročná trať v dĺžke cca 3 km
N: náborová, orientačne jednoduchá trať pre začiatočníkov

Prezentácia: 23.10. 20:00 – 22:00 v Mestskom kultúrnom stredisku v Kremnici, vid' plánik
24.10. 7:00 – 8:00 na zhromaždisku v budove Mestského úradu.

Žiadame o dochvilnosť kvôli tesnému časovému harmonogramu !!!



Parkovanie: V Kremnici v blízkosti ubytovaní a na centrálnom parkovisku, vid' plánik.

Štart: MSR Šprint **9:00** SRJ stredná trať **14:00**
Kategórie MW-R, MW-10 a N majú voľné štartové poradie.



Organizácia štartu a cieľa MSR Šprint:

Štart bude umiestnený na nádvorí Mestského úradu, príchod na štart je cez budovu Mestského úradu. Žiadame pretekárov, aby z budovy Mestského úradu prešli na dvor Mestského úradu aspoň 20

minút pred svojim štartom, prechod bude kontrolovaný. Posledný možný štart je 10:10. Nebude organizovaná karanténa pre všetkých pretekárov, mapy sa odovzdávajú v cieľi, ktorý je situovaný pred budovou Mestského úradu. Je zákaz používať na zhromaždisku a v cieľi akúkoľvek mapu Kremnice v čase 9:00 – 10:30. Žiadame pretekárov o fair play správanie.

Organizácia štartu a cieľa SRJ Stredná trať:

Štart a cieľ sú vysunuté z centra mesta k vodnej nádrži Revolta. V cieľi bude len WC, občerstvenie (voda a iontový nápoj) a cieľová kontrola. Parkovanie v blízkosti štartu bude organizované, riadte sa pokynmi organizátora. Na štarte bude možnosť odloženia osobných vecí s odvozom na zhromaždisko. Vyčítanie SI čipov bude na zhromaždisku v centre mesta. Mapy sa neodovzdávajú, žiadame o fair play správanie.

Vzdialenosti:

	Zhromaždisko - štart	Zhromaždisko – cieľ	Štart – cieľ
MSR šprint	0 m	0 m	0 m
SRJ stredná trať	<p>Pešo 2,3 km prevýšenie 150 m, modré fáborcky,</p> <p>Autom cez Kremnické Bane popri cieľi 4 km, viď plánik</p>	<p>Pešo 2,7 km prevýšenie 170 m, modré fáborcky, popri štarte,</p> <p>Autom cez Kremnické Bane 3,6 km, viď plánik</p>	400 m modré fáborcky

Oblečenie a obuv:

Na pretekoch MSR Šprint sú v meste **zakázané** klincové topánky. Pretekári sú povinní nosiť viditeľné štartové číslo, na základe ktorého budú vpustení do areálu Mestského hradu v prípade, že tam majú kontroly.

Na pretekoch SRJ Stredná trať **odporúčame** krytie dolných končatín a terénne alebo klincové topánky z dôvodu sezónneho podrastu, skál a strmých svahov.

Stravovanie:

Reštauračné zariadenia v Kremnici. Priamo na námestí M. R. Štefánika niekoľko reštauračných zariadení, poľovnícka reštaurácia, bar, pizzéria, takisto v širšom okolí centra. V meste sú dve predajne potravín (mapka), otvorené v sobotu dopoludnia.



V reštaurácii Silvanus na námestí M. R. Štefánika je pre Vás pripravená špecialita pretekov:

Jelení guláš v cene 3 EUR a Mix šalátov s grilovaným syrom v cene 3,5 EUR.

Jedlo bude k dispozícii od 11:00 do 17:00.

Mapy/Terén: **MSR Šprint: Kremnica, 1:4000, ISSOM 2007**, formát A4, mestský terén – historické centrum mesta, záhrady a parky, ulice s rodinnými domami, sídlisko, kopcovitý terén. 90% trati vedie po spevnených plochách. Autori: M. Jonáš, R. Jonáš, M. Urban, M. Urban ml. stav: leto 2015. Opisy kontrol **nebudú** vytlačené na mape.



Preteky v šprinte prebiehajú bez obmedzenia cestnej premávky v meste, prosíme o opatrnosť pri prebiehaní ciest. Pri odbehu z kontroly č. 57 smerom na juh na hlavnú cestu dbajte na zvýšenú opatrnosť, miesto bude obsadené aj organizátorom. Pri prebiehaní schodov na Mestský hrad dbajte na opatrnosť a ohľaduplnosť voči ostatným pretekárom a návštevníkom hradu! Prekonávanie neprekonateľných prekážok a zakázaných objektov (symboly v mape a ich čísla v norme ISSOM 2007: neschodný zráz č. 201, neprieichodný plot č. 524, súkromný pozemok č. 528.1, neprieichodný múr č. 521.1, neprieichodný porast č. 421) povedú k diskvalifikácii, viaceré kontroly budú obsadené v teréne rozhodcami.

SRJ stredná trať: Revolta, 1:7500, ISOM 2000, formát A4, kopcovitý zmiešaný les rôznej hustoty, priemerná sieť ciest, stopy po bývalej banskej činnosti: haldy a výsypky, pingy, ryhy, prepadnuté štôlne, vchody do štôlní, odvodňovacie rigoly. Miestami skaly a skalné zrázy veľkej výšky. Dbajte na zvýšenú opatrnosť v strmých svahoch a skalách, hlavne v prípade vlhkého počasia. Autori: E. Cigoš, Z. Lenhart, P. Glončák, stav: leto 2015. Opisy kontrol **budú** vytlačené aj na mape.

Na štarte budú mapníky (euroobaly) k dispozícii. Opisy kontrol budú k dispozícii na zhrmaždisku na oba preteky.



Preteky na strednej trati prebiehajú v náročnom teréne, neschodné zrázy a skalné útvary sú skutočne neschodné. Dbajte na zvýšenú opatrnosť v skalnatom teréne najmä vo vlhkom počasí. Medzi KS 41 a 51 sa nachádza nebezpečná hlboká jama, v teréne je vyznačená červeno-bielou páskou. Týka sa to kategórií W35, W40, M40, M45 a K3. Netýka sa to kategórie M55.

Parametre tratí

MSR Šprint

Kategória	Dĺžka	Prevýšenie	Počet kontrol
M-10	1,2	45	11
W-10	1,2	45	11
MW-R	1,2	45	11
M-12	1,3	60	13
W-12	1,3	60	13
M-14	1,8	70	16
W-14	1,6	60	14
M-16	2,0	75	17
W-16	1,9	85	16
M-18	2,5	115	19
W-18	2,1	75	16
M21-	2,9	145	24
W21-	2,3	120	20
M35-	2,5	115	19
W35-	2,1	90	17
M45-	2,1	90	17
W45-	1,9	80	18
M55-	1,9	80	18
W55-	1,6	35	15
M65-	1,6	35	15
W65-	1,4	30	12
N	1,3	55	14
K2	1,9	80	18

SRJ Stredná trať

Kategória	Dĺžka	Prevýšenie	Počet kontrol
MW-R	1,2	90	8
M21-E	4,2	265	26
W21-E	3,9	250	22
MW-10	1,2	90	8
MW-12	1,2	110	9
MW-14	1,4	120	11
M-16	2,7	185	17
M-18	2,8	225	20
M-20	3,9	240	22
M21-B	3,9	240	22
M35-	4,0	265	24
M40-	3,3	220	22
M45-	3,2	190	21
M50-	2,4	185	18
M55-	2,0	135	16
M60-	1,9	150	15
M65-,M70-	1,7	110	15
W-16	2,4	150	13
W-18	2,7	185	17
W21-B	3,2	190	21
W35-	3,3	220	22
W40-	3,0	190	20
W45-	2,4	185	18
W50-	2,0	135	16
W55-	1,9	150	15
W60-,W65-	1,7	110	15
K3	3,0	190	20
N	1,2	110	9

Razenie: Sportident

WC: V budove Mestského úradu.

Obrázková trať: pre najmenšie deti bude pripravená priamo na námestí. Výsledky sa nebudú vyhlasovať, malú odmenu dostanú deti bezprostredne po dobehnutí.

Detský kútik: Pre malé deti bude v čase 8:30 - 11:00 zriadený detský kútik v Mestskom úrade. Podľa dohody s rodičmi v čase od 13:00 do 17:00 v budove Mestského kultúrneho strediska. Pre prístup z cieľa vid' plánik. Vedúca Ľuba Mravíková.



Uzávierka cieľa: Šprint **11:00** Stredná trať: **16:30**

Zdravotné zabezpečenie: klubová lekárka Monika Urbanová na zhromaždisku.

Zakázané priestory:

MSR Šprint: územie mesta Kremnica na východ od štátnej cesty Žiar nad Hronom – Martin v čase 8:30 – 11:00 okrem Námestia M. R. Štefánika – vid' plánik.

Porušenie povedie k diskvalifikácii.

SRJ Stredná trať: lesný celok Šturec – vid' plánik.

Verejné kontroly: Kontroly na námestí M. R. Štefánika – vid' plánik.

Vyhlásenie výsledkov:

Cca 17:00 pred budovou Mestského úradu.

Vítazi majstrovských kategórií získajú titul Medzinárodný majster Slovenskej republiky. Prví traja v majstrovských kategóriách získajú medailu a diplom bez ohľadu na štátnu príslušnosť a členstvo v SZOŠ. Víťaz hlavnej mužskej a víťazka hlavnej ženskej kategórie (rozhoduje súčet časov na šprinte a strednej trati) získajú putovnú trofej JELENÍ PAROH a KRAVSKÝ ROH.

V kategóriách MW-R a MW-10 budú vyhlásené všetky deti, v ostatných kategóriách prví traja.



Spomedzi všetkých účastníkov SRJ Stredná trať bude vyžrebovaný jeden pretekár, ktorý obdrží špeciálnu cenu, ktorú venoval Penzión Veža. Ide o relaxačný pobyt pre dve osoby na jeden víkend v Penzióne Veža v Kremnici, súčasťou je aj pobyt v jaskynnom kúpeľi Parenice v Sklených Tepliciach.

Ubytovanie: Internát Školy úžitkového výtvarníctva (Bystrická ulica) od piatku 19:00 hod., vid' plánik.

Spacák: Centrum voľného času (CVC) – vid' plánik.

Ubytovaných žiadame opustiť ubytovanie tak, aby **boli do 8:30 na zhromaždisku.**

Ubytovanie bude v čase od 8:30 do 11:00 neprístupné.

Funkcionári:

riaditeľ	Rado Jonáš, R1, radoslav.jonas@gmail.com , +421 902 488 202
hlavný rozhodca	Peter Ďurčo R1, +421 911 191 715
stavba tratí	Marek Urban (MSR šprint), Richard Balogh (SRJ stredné trate)
tajomník	Martina Brňáková (prihlášky, výsledky, prezentácia)

Predpis: Preteká sa podľa pravidiel OB, Súťažného poriadku a Vykonávacích predpisov na rok 2015.

Jury: V prípade potreby bude zriadená jury podľa pravidiel SZOŠ.

Upozornenie:

Všetci štartujúci sa zúčastňujú pretekov dobrovoľne a na vlastnú zodpovednosť, bez nároku na odškodné pri zranení alebo úraze spôsobenom počas alebo následkom týchto pretekov.

Rado Jonáš
riaditeľ

Peter Ďurčo
hlavný rozhodca

UKÁŽKY TERÉNU

MSR šprint



SRJ Stredná trať

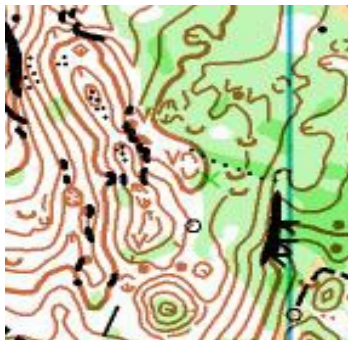

Výsledky bude možné sledovať
bezprostredne po vyčítaní čipu
on-line na webstránke

[http://sandberg.orienteering.sk/
vysledky/show.php](http://sandberg.orienteering.sk/vysledky/show.php)

ktorá je prístupná aj pomocou
QR kódu na každej mape.

SPONZORI PODUJATIA



Národná banka Slovenska MÚZEUM MINCÍ A MEDAILÍ KREMNICA

Jedinečné špecializované múzeum prezentujúce dejiny peňazí a medailérstva na Slovensku od najstarších čias až po súčasné mince a bankovky, často prostredníctvom unikátnych exponátov. Múzeum spravuje rôznorodý zbierkový fond, v ktorom nechýbajú vzácne exponáty z oblasti numizmatiky, medailérstva, regionálnej histórie a výtvarného umenia.

Navštívte naše expozície a objavujte poklady...

- **LÍCE A RUB PEŇAZÍ**
numizmaticko-historická expozícia
sobota 9.00-13.00, 14.00-16.30
- **MESTSKÝ HRAD**
s Kostolom sv. Kataríny
sobota 9.00-12.00, 13.00-16.30
- **PÔVAB KAMENINOVÝCH ZÁHRAD**
dlhodobá výstava kremnickej kameniny
v pracovné dni
- **GALÉRIA**
príležitostné výstavy umenia
v pracovné dni

muzeum@nbs.sk / www.muzeumkremnica.sk

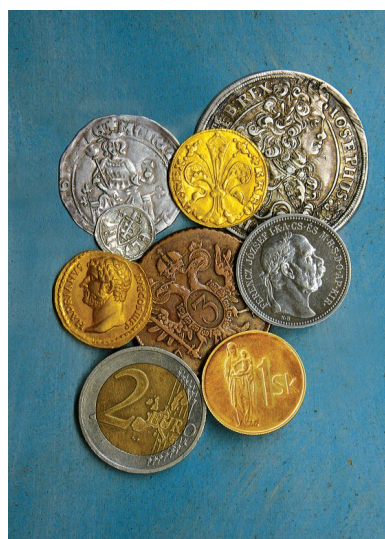

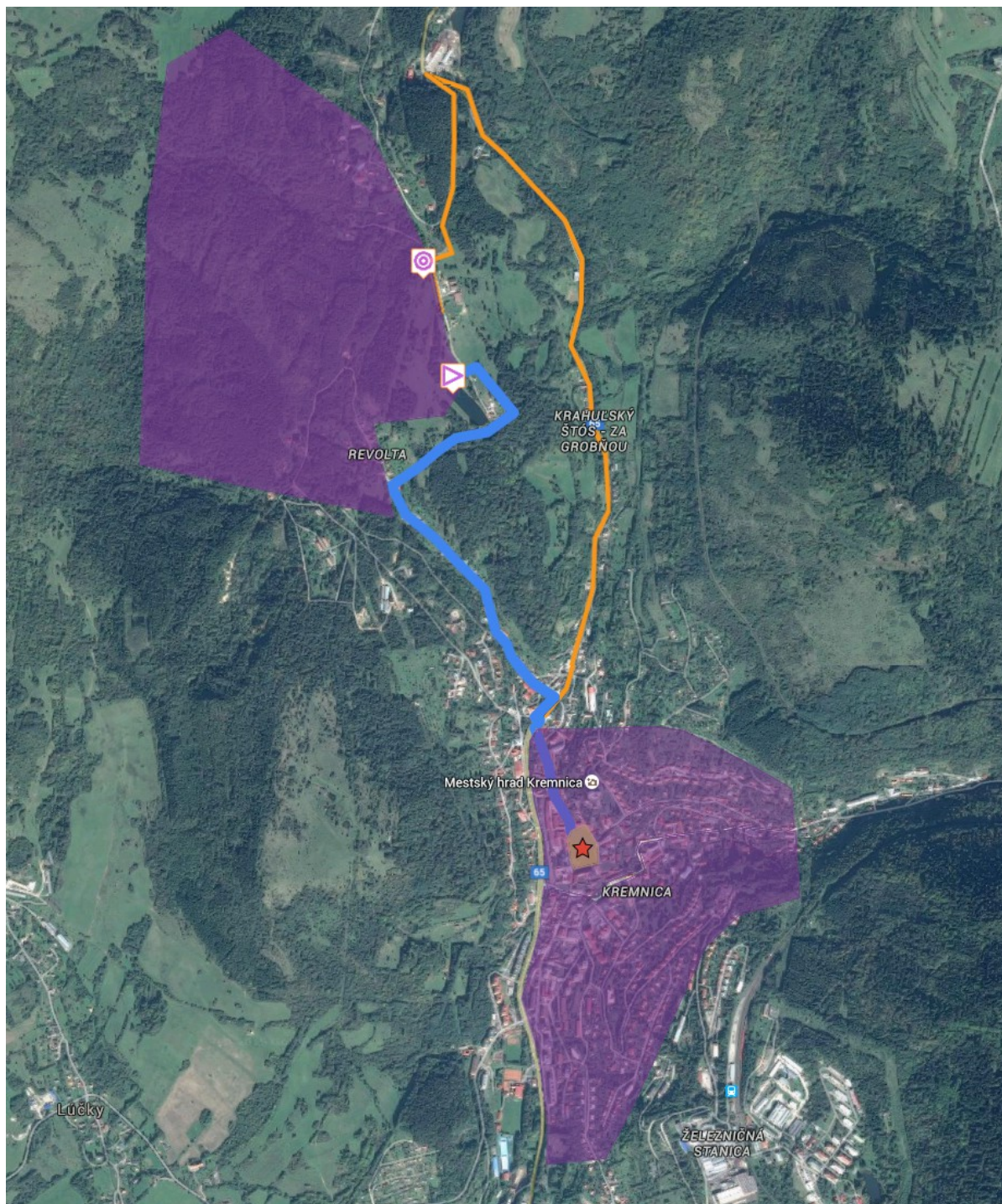

Mapka územia (pozri aj <http://sandberg.orientering.sk/>)

ORIENTAČNÁ MAPKA

Kremnica - centrum

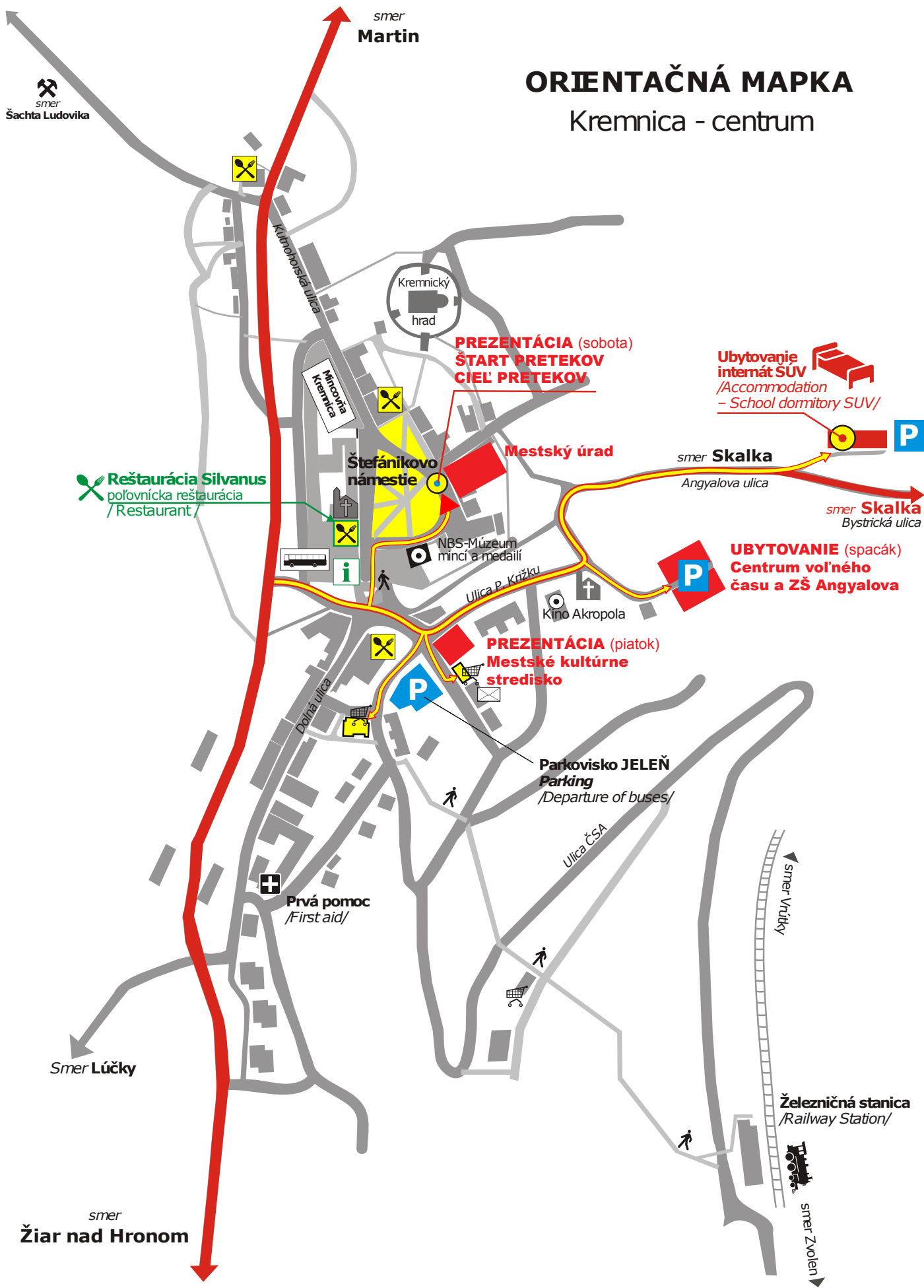

smer
Šachta Ludovika

smer
Martin

PREZENTÁCIA (sobota)
ŠTART PRETEKOV
CIEL' PRETEKOV

Ubytovanie
internát SUV
/Accommodation
- School dormitory SUV/

Reštaurácia Silvanus
poľovnícka reštaurácia
/Restaurant/

smer **Skalka**
Angyalova ulica

smer **Skalka**
Bystrická ulica

UBYTOVANIE (spacák)
Centrum voľného
času a ZŠ Angyalova

PREZENTÁCIA (piatok)
Mestské kultúrne
stredisko

Parkovisko JELEŇ
Parking
/Departure of buses/

Prvá pomoc
/First aid/

Smer **Lúčky**

smer
Žiar nad Hronom

smer **Vrútky**

Železničná stanica
/Railway Station/

smer **Zvolien**